< PICkit3 펌웨어 사용자 다운로드 방법 >

인퓨즈㈜ 02-2685-1588 www.infuse.co.kr

1. PICkit3 PTG 또는 프로그램이 정상적이지 않을 때 아래 방법과 같이 펌웨어를 다시 다운로드 하여 본다.
   펌웨어 다운로드 후에도 정상동작하지 않으면 하드웨어 고장일 가능성이 높음.

2. 사용하고자하는 장비 PICkit3를 컴퓨터 USB에 연결한다.
   (되도록 USB허브등을 거치지 않고 컴퓨터 뒷면의 USB에 연결한다)
   <MPLAB X IDE>

3. 1번에서 제품군 선택후 2번에서 사용하고자 하는 디바이스를 선택,3번 Apply 4번 Connect.

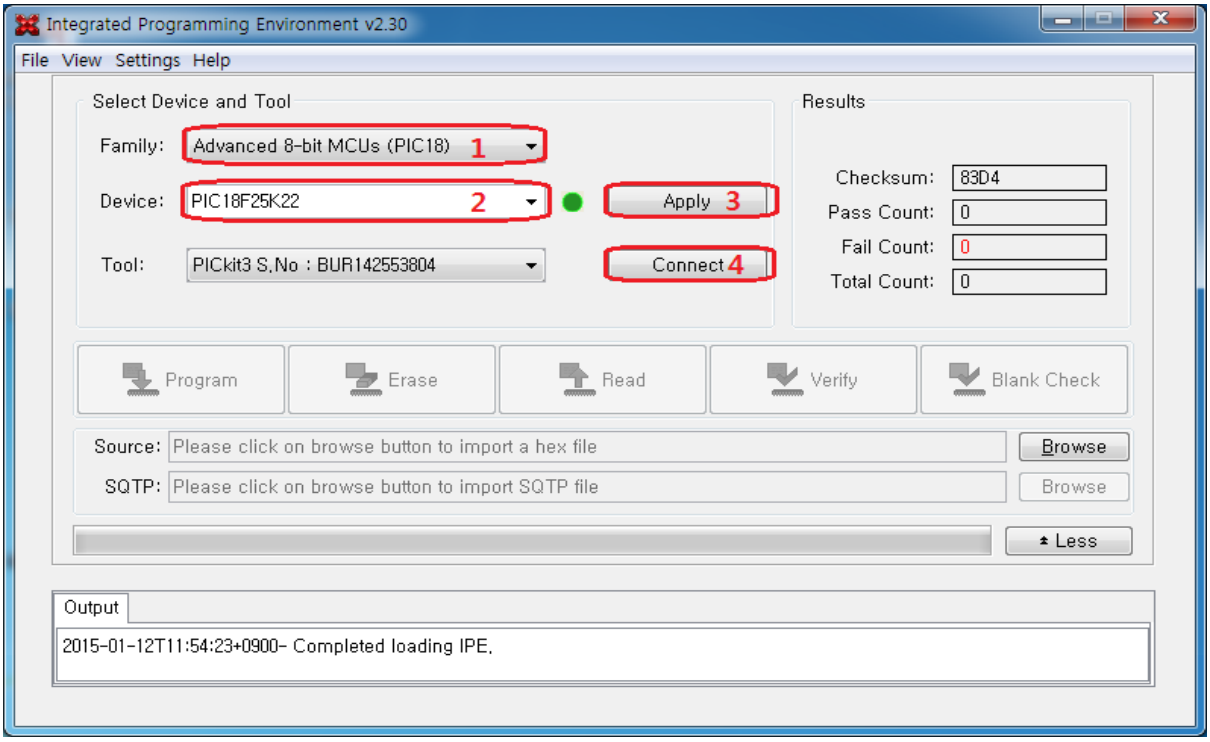

아래 순서대로 진행하여 펌웨어를 수동 다운로드 한다.
수동 다운로드 완료후 되도록 다시 원래 설정으로 복원한다.

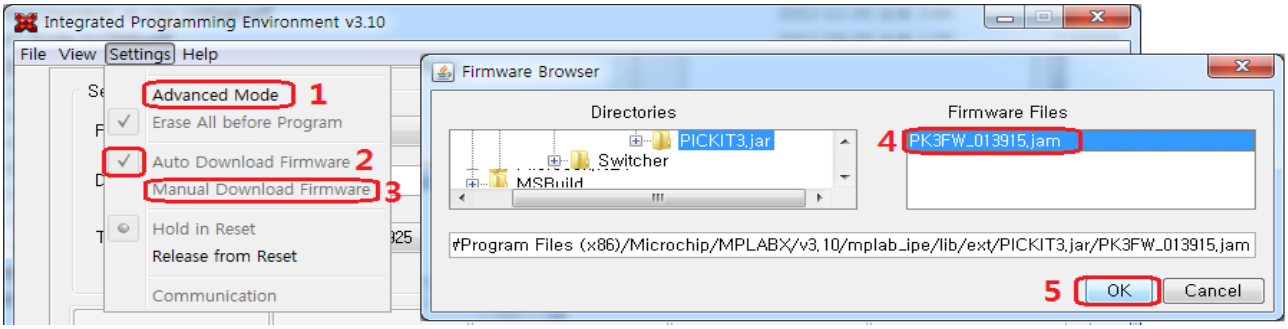

<MPLAB IDE>

4. 프로그래머에서 PICkit3로 선택되고, 연결된 상태에서 아래 순서를 따라한다.
   메뉴 => Programmer => Settings => Configuration => Manual Download 클릭.

